



Serviços de  
Laboratório

Novembro de 2021



## 1. Situação

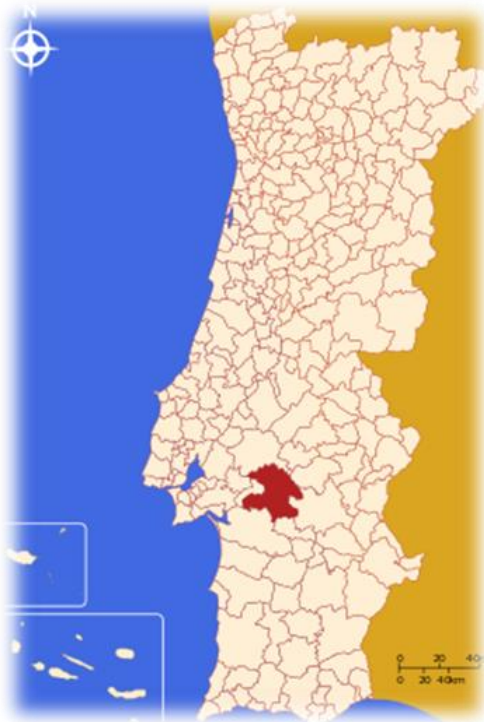

### Concelho de Montemor-o-Novo

- 27 km de Évora,
- 106 Km de Lisboa
- 110 Km de Badajoz/ Espanha
- **Como cooperativa existimos desde 1954**

## 2. Quem somos

**1954** - Constituição da Cooperativa Agrícola de Ovinicultores de Montemor-o-Novo, Sociedade Cooperativa de Responsabilidade Limitada. O objetivo principal era o aproveitamento, valorização e venda de produtos provenientes das explorações de ovinos dos seus associados.

**1993** - O laboratório iniciou a sua atividade em março, com o diagnóstico serológico da brucelose bovina, ovina e caprina.

**2011** - Acreditação pelo IPAC (Instituto Português de Acreditação) segundo a norma NP EN ISO IEC 17025, dos ensaios sorológicos para diagnóstico da brucelose dos ruminantes, leucose enzoótica bovina, doença de Aujeszky e

tuberculose bovina pesquisa de gama-interferão), sendo para este último o único laboratório acreditado do país.

**2016** – Reconhecimento pela DGAV (Direção Geral de Alimentação e Veterinária) do Laboratório como entidade oficial para a realização de ensaios no âmbito de alguns ensaios clínicos de ruminantes (conforme certificado anexo).

**2017** - Reconhecimento pelo IPAC segundo a norma NP EN ISO IEC 17025:2005, de todos os ensaios serológicos efetuados pelo método E.L.I.S.A.

**2020** - Reconhecimento pelo IPAC segundo a norma NP EN ISO IEC 17025:2018, de todos os ensaios serológicos que se encontravam acreditados pela edição anterior do mesmo normativo.

### 3. Atividades e Serviços da Coprapec

A Coprapec, como organização de produtores, apresenta um leque de serviços destinados a:

- **diagnóstico veterinário** (Laboratório)
- **comercialização** de :
  - medicamentos e produtos de uso veterinário (Farmácia)
  - produtos fitofarmacêuticos
  - fatores de produção para a agricultura e pecuária
  - cereais, oleaginosas e proteaginosas
  - gasóleo agrícola e industrial
- serviço de **sanidade animal** (ADS/OPP )
- **SNIRA** - Serviço Nacional de Informação e Registo Animal
- serviço de **candidaturas** às ajudas FEAGA (Fundo Europeu Agrícola de Garantia).

### 4. Missão, Visão e Valores

Como parte integrante de uma cooperativa agrícola, temos como missão a prestação de serviços aos cooperadores e outras entidades particulares no âmbito do diagnóstico laboratorial veterinário e saúde pública veterinária.

A nossa visão enquadra-se na prestação de um serviço de excelência no universo da pecuária em geral e da pecuária extensiva em particular, contribuindo deste modo para um valor acrescentado na qualidade dos produtos alimentares de origem animal, em particular das carnes bovina e ovina.

Damos valor a um elevado sentido de ética, privilegiamos o trabalho em equipa, o rigor técnico e a dedicação aos nossos clientes.

## 5. Organigrama da Coprapec

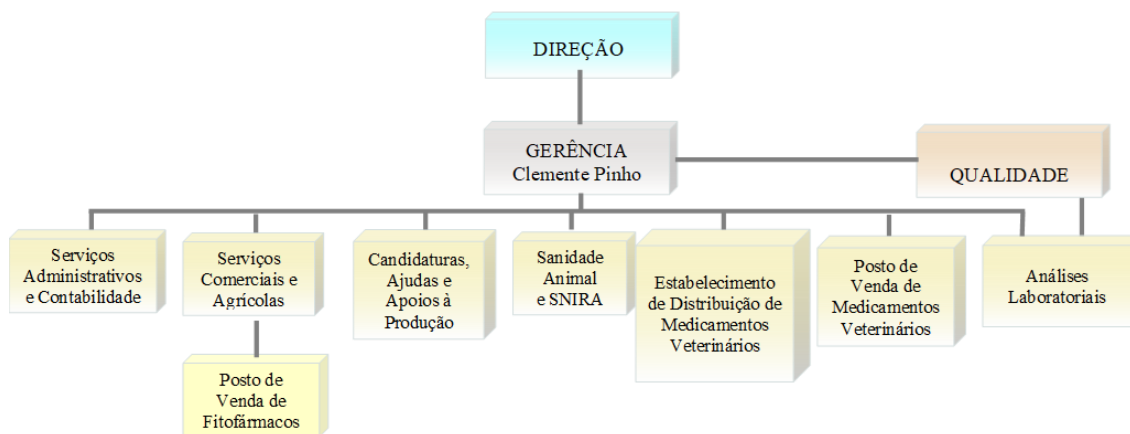

## 6. Serviços do laboratório

Isabel Mariano



- Médica Veterinária
- Diretora do Laboratório
- Responsável da qualidade
- Responsável pelo serviço de diagnóstico *post-mortem*

Sílvia Lopes



- Médica Veterinária
- Responsável técnica

Serviços administrativos/ Serviço ao cliente

Natércia Jeremias



- Administrativa

Receção/ Serviço ao cliente

Paula Pinto



Maria do Céu Casa Branca



Serologia da brucelose

**Prova de Rosa de Bengala:** Alfredo Saloio, Carla Saloio, Maria do Céu Casa Branca, Paula Pinto, Rosa Trindade

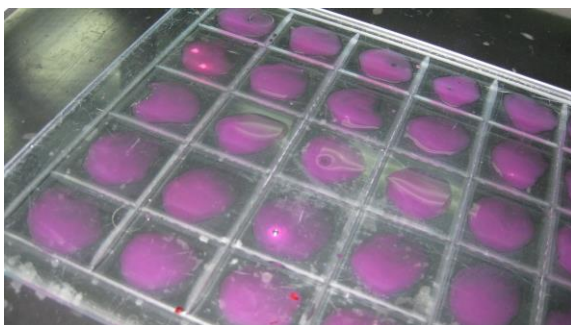



### **Prova da Fixação do Complemento:** Carla Saloio e Rosa Trindade

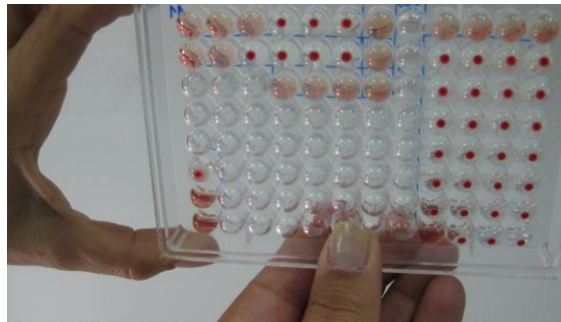

### **Prova de ELISA** – Rosa Trindade e Alfredo Saloio

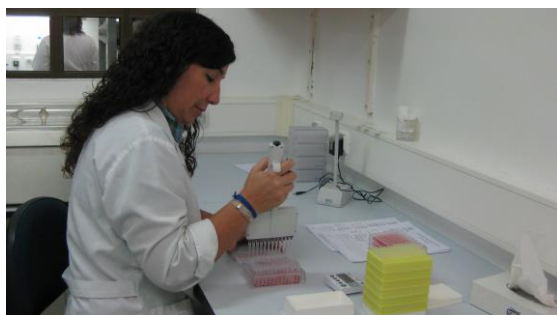

#### Pesquisa de anticorpos para o diagnóstico de:

- Leucose Enzoótica bovina
- Doença de Aujeszky (anti-gE)
- Clamidiose (anti-*Chlamydophila* sp)
- Febre Q (anti-*Coxiella burnetii*)
- Paratuberculose (anti-*Mycobacterium avium* subsp. *Paratuberculosis*)
- Artrite-encefalite caprina (anti-CAEV) ou Maedi Visna (nos ovinos)
- IBR (anti-herpesvírus-1) (anti-gB)
- IBR (anti-herpesvírus-1) (anti-gE)
- BVD (anti-vírus de BVD)
- Epididimite contagiosa ovina (anti-*Brucella ovis*)
- Besnoitiose (anti-*Besnoitia besnoiti*)
- Neosporose (anti-*Neospora caninum*)

#### Pesquisa de antígeno para o diagnóstico de:

- BVD (Ag E do vírus de BVD em soro, plasma, baço ou tecido de orelha)

#### Pesquisa de gama-interferão para o diagnóstico de tuberculose bovina

## Diagnóstico parasitológico: Carla Saloio



- Pesquisa de hemoparasitas
- Pesquisa de parasitas gastrointestinais - exame coprológico
- Identificação de coccideas – exame coprológico
- Pesquisa de ácaros
- Pesquisa de *Cryptosporidium* sp.
- Bacterioscopia

## Lactologia : Carla Saloio, Rosa Trindade e Sílvia Lopes

- Pesquisa de inibidores no leite – Delvotest

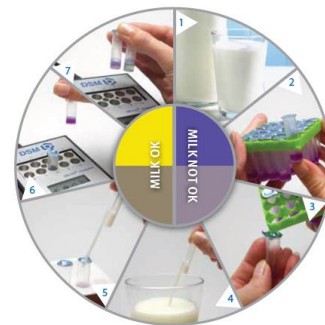

## Diagnóstico anátomo-patológico: Isabel Mariano e Sílvia Lopes Este serviço é efetuado no local da exploração.



### Serviço de necrópsias:

- Bovinos
- Pequenos ruminantes
- Suínos
- Exame de vísceras de espécies pecuárias
- Equinos
- Pombos
- Cães e gatos
- Coelhos e aves

## 7. Reconhecimentos e marcas registadas

- Reconhecimento pelo IPAC, para ensaios laboratoriais no âmbito do diagnóstico de doenças animais (conforme certificado de acreditação L0538, de 21/07/2020);
- Registo no INPI (Instituto Nacional da Propriedade Industrial) da marca Bovicare, com o nº546803, de 31 de Julho de 2015 (conforme certificado)

## 8. Material de colheita e consumíveis

O Laboratório dispõe para os seus clientes de um conjunto de consumíveis para colheita e envio para diagnóstico.

- **Kit de colheita de sangue** (comercializado pela Coprapec com tubo, agulha, suporte de esferovite e etiquetas para identificação das amostras).

Em caso de interesse, pode ser solicitado à Coprapec a ficha técnica deste produto.

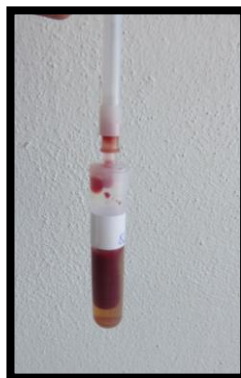

- **Tubo de colheita de sangue**
- **Tubo de hemólise com tampa**
- **Zaragatoa com meio**
- **Zaragatoa sem meio**
- **Tubo de EDTA**
- **Porta lâminas**

1

2

3

4



- Sacos para colheita de material 6
- Copos de boca larga ( 250 ml ) tampa preta 7
- Copos de boca larga ( 500 ml ) tampa preta 7
- Copos esterilizados pequenos tampa vermelha 8
- Copos esterilizados grandes tampa vermelha 8
- Bactáguas 9

